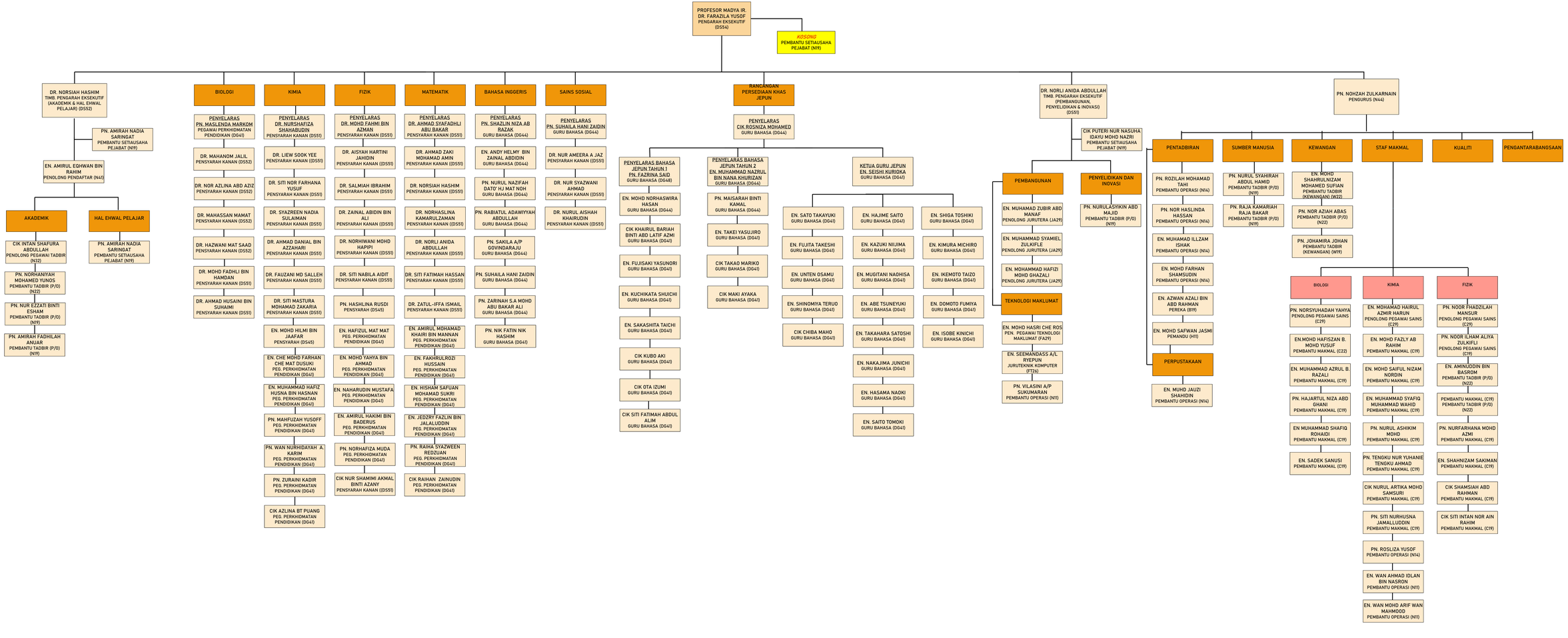
PROFESOR MADYA IR. DR. FARAZILA YUSOF
PENGARAH EKSEKUTIF (DS54)
KOSONG
PEMBANTU SETIAUSAHA PEJABAT (N19)
DR. NORSIAH HASHIM
TIMB. PENGARAH EKSEKUTIF (AKADEMIK & HAL EHWAL PELAJAR) (DS52)
PN. AMIRAH NADIA SARINGAT
PEMBANTU SETIAUSAHA PEJABAT (N19)
EN. AMIRUL EQHWAN BIN RAHIM
PENOLONG PENDAFTAR (N41)
AKADEMIK
CIK INTAN SHAFURA ABDULLAH
PENOLONG PEGAWAI TADBIR (N22)
PN. NORHANIYAH MOHAMED YUNOS
PEMBANTU TADBIR (P/O) (N22)
PN. NUR EZZATI BINTI ESHAM
PEMBANTU TADBIR (P/O) (N19)
PN. AMIRAH FADHILAH ANUAR
PEMBANTU TADBIR (P/O) (N19)
HAL EHWAL PELAJAR
PN. AMIRAH NADIA SARINGAT
PEMBANTU SETIAUSAHA PEJABAT (N19)
BIOLOGI
PENYELARAS
PN. MASLENDA MARKOM
PEGAWAI PERKHIDMATAN PENDIDIKAN (DG41)
DR. MAHANOM JALIL
PENSYARAH KANAN (DS52)
DR. NOR AZLINA ABD AZIZ
PENSYARAH KANAN (DS52)
DR. MAHASSAN MAMAT
PENSYARAH KANAN (DS52)
DR. HAZWANI MAT SAAD
PENSYARAH KANAN (DS52)
DR. MOHD FADHLI BIN HAMDAN
PENSYARAH KANAN (DS51)
DR. AHMAD HUSAINI BIN SUHAIMI
PENSYARAH KANAN (DS51)
KIMIA
PENYELARAS
DR. NURSHAFIZA SHAHABUDIN
PENSYARAH KANAN (DS51)
DR. LIEW SOOK YEE
PENSYARAH KANAN (DS51)
DR. SITI NOR FARHANA YUSUF
PENSYARAH KANAN (DS51)
DR. SYAZREEN NADIA SULAIMAN
PENSYARAH KANAN (DS51)
DR. AHMAD DANIAL BIN AZZAHARI
PENSYARAH KANAN (DS51)
DR. FAUZANI MD SALLEH
PENSYARAH KANAN (DS51)
DR. SITI MASTURA MOHAMAD ZAKARIA
PENSYARAH KANAN (DS51)
EN. MOHD HILMI BIN JAAFAR
PENSYARAH (DS45)
EN. CHE MOHD FARHAN CHE MAT DUSUKI
PEG. PERKHIDMATAN PENDIDIKAN (DG41)
EN. MUHAMMAD HAFIZ HUSNA BIN HASNAN
PEG. PERKHIDMATAN PENDIDIKAN (DG41)
PN. MAHFUZAH YUSOFF
PEG. PERKHIDMATAN PENDIDIKAN (DG41)
PN. WAN NURHIDAYAH A. KARIM
PEG. PERKHIDMATAN PENDIDIKAN (DG41)
PN. ZURAINI KADIR
PEG. PERKHIDMATAN PENDIDIKAN (DG41)
CIK AZLINA BT PUANG
PEG. PERKHIDMATAN PENDIDIKAN (DG41)
FIZIK
PENYELARAS
DR. MOHD FAHMI BIN AZMAN
PENSYARAH KANAN (DS51)
DR. AISYAH HARTINI JAHIDIN
PENSYARAH KANAN (DS51)
DR. SALMIAH IBRAHIM
PENSYARAH KANAN (DS51)
DR. ZAINAL ABIDIN BIN ALI
PENSYARAH KANAN (DS51)
DR. NORHIWANI MOHD HAPIPI
PENSYARAH KANAN (DS51)
DR. SITI NABILA AIDIT
PENSYARAH KANAN (DS51)
PN. HASHLINA RUSDI
PENSYARAH (DS45)
EN. HAFIZUL MAT MAT
PEG. PERKHIDMATAN PENDIDIKAN (DG41)
EN. MOHD YAHYA BIN AHMAD
PEG. PERKHIDMATAN PENDIDIKAN (DG41)
EN. NAHARUDIN MUSTAFA
PEG. PERKHIDMATAN PENDIDIKAN (DG41)
EN. AMIRUL HAKIMI BIN BADERUS
PEG. PERKHIDMATAN PENDIDIKAN (DG41)
PN. NORHAFIZA MUDA
PEG. PERKHIDMATAN PENDIDIKAN (DG41)
CIK NUR SHAMIMI AKMAL BINTI AZANY
PENSYARAH KANAN ((DS51)
MATEMATIK
PENYELARAS
DR. AHMAD SYAFADHLI ABU BAKAR
PENSYARAH KANAN (DS51)
DR. AHMAD ZAKI MOHAMAD AMIN
PENSYARAH KANAN ((DS51)
DR. NORSIAH HASHIM
PENSYARAH KANAN ((DS51)
DR. NORHASLINA KAMARULZAMAN
PENSYARAH KANAN ((DS51)
DR. NORLI ANIDA ABDULLAH
PENSYARAH KANAN ((DS51)
DR. SITI FATIMAH HASSAN
PENSYARAH KANAN ((DS51)
DR. ZATUL-IFFA ISMAIL
PENSYARAH KANAN (DS51)
EN. AMIRUL MOHAMAD KHAIRI BIN MANNAN
PEG. PERKHIDMATAN PENDIDIKAN (DG41)
EN. FAKHRULRÓZI HUSSAIN
PEG. PERKHIDMATAN PENDIDIKAN (DG41)
EN. HISHAM SAFUAN MOHAMAD SUKRI
PEG. PERKHIDMATAN PENDIDIKAN (DG41)
EN. JEDZRY FAZLIN BIN JALALUDDIN
PEG. PERKHIDMATAN PENDIDIKAN (DG41)
PN. RAIHA SYAZWEEN REDZUAN
PEG. PERKHIDMATAN PENDIDIKAN (DG41)
CIK RAIHAN ZAINUDIN
PEG. PERKHIDMATAN PENDIDIKAN (DG41)
BAHASA INGGERIS
PENYELARAS
PN. SHAZLIN NIZA AB RAZAK
GURU BAHASA (DG44)
EN. ANDY HELMY BIN ZAINAL ABDIDIN
GURU BAHASA (DG44)
PN. NURUL NAZIFAH DATO' HJ MAT NOH
GURU BAHASA (DG44)
PN. RABIATUL ADAWIYYAH ABDULLAH
GURU BAHASA (DG44)
PN. SAKILA A/P GOVINDARAJU
GURU BAHASA (DG44)
PN. SUHAILA HANI ZAIDIN
GURU BAHASA (DG44)
PN. ZARINAH S.A MOHD ABU BAKAR ALI
GURU BAHASA (DG44)
PN. NIK FATIN NIK HASHIM
GURU BAHASA (DG41)
SAINS SOSIAL
PENYELARAS
PN. SUHAILA HANI ZAIDIN
GURU BAHASA (DG44)
DR. NUR AMEERA A JAZ
PENSYARAH KANAN (DS51)
DR. NUR SYAZWANI AHMAD
PENSYARAH KANAN ((DS51)
DR. NURUL AISHAH KHAIRUDIN
PENSYARAH KANAN ((DS51)
RANCANGAN PERSEDIAAN KHAS JEPUN
PENYELARAS
CIK ROSNIZA MOHAMED
GURU BAHASA (DG44)
PENYELARAS BAHASA JEPUN TAHUN 1
PN. FAZRINA SAID
GURU BAHASA (DG48)
EN. MOHD NORHASWIRA HASAN
GURU BAHASA (DG44)
CIK KHAIRUL BARIAH BINTI ABD LATIF AZMI
GURU BAHASA (DG41)
EN. FUJISAKI YASUNORI
GURU BAHASA (DG41)
EN. KUCHIKATA SHUICHI
GURU BAHASA (DG41)
EN. SAKASHITA TAICHI
GURU BAHASA (DG41)
CIK KUBO AKI
GURU BAHASA (DG41)
CIK OTA IZUMI
GURU BAHASA (DG41)
CIK SITI FATIMAH ABDUL ALIM
GURU BAHASA (DG41)
PENYELARAS BAHASA JEPUN TAHUN 2
EN. MUHAMMAD NAZRUL BIN NANA KHURIZAN
GURU BAHASA (DG44)
PN. MAISARAH BINTI KAMAL
GURU BAHASA (DG44)
EN. TAKEI YASUJIRO
GURU BAHASA (DG41)
CIK TAKAO MARIKO
GURU BAHASA (DG41)
CIK MAKI AYAKA
GURU BAHASA (DG41)
KETUA GURU JEPUN
EN. SEISHI KURIOKA
GURU BAHASA (DG41)
EN. SATO TAKAYUKI
GURU BAHASA (DG41)
EN. FUJITA TAKESHI
GURU BAHASA (DG41)
EN. UNTEN OSAMU
GURU BAHASA (DG41)
EN. SHINOMIYA TERUO
GURU BAHASA (DG41)
CIK CHIBA MAHO
GURU BAHASA (DG41)
EN. HAJIME SAITO
GURU BAHASA (DG41)
EN. KAZUKI NIIJIMA
GURU BAHASA (DG41)
EN. MUGITANI NAOHISA
GURU BAHASA (DG41)
EN. ABE TSUNEYUKI
GURU BAHASA (DG41)
EN. TAKAHARA SATOSHI
GURU BAHASA (DG41)
EN. NAKAJIMA JUNICHI
GURU BAHASA (DG41)
EN. HASAMA NAOKI
GURU BAHASA (DG41)
EN. SAITO TOMOKI
GURU BAHASA (DG41)
EN. SHIGA TOSHIKI
GURU BAHASA (DG41)
EN. KIMURA MICHIRO
GURU BAHASA (DG41)
EN. IKEMOTO TAIZO
GURU BAHASA (DG41)
EN. DOMOTO FUMIYA
GURU BAHASA (DG41)
EN. ISOBE KINICHI
GURU BAHASA (DG41)
DR. NORLI ANIDA ABDULLAH
TIMB. PENGARAH EKSEKUTIF (PEMBANGUNAN, PENYELIDIKAN & INOVASI) (DS51)
CIK PUTERI NUR NASUHA IDAYU MOHD NAZRI
PEMBANTU SETIAUSAHA PEJABAT (N19)
PEMBANGUNAN
EN. MUHAMAD ZUBIR ABD MANAF
PENOLONG JURUTERA (JA29)
EN. MUHAMMAD SYAMIEL ZULKIFLE
PENOLONG JURUTERA (JA29)
EN. MOHAMMAD HAFIZI MOHD GHAZALI
PENOLONG JURUTERA (JA29)
TEKNOLOGI MAKLUMAT
EN. MOHD HASRI CHE ROS
PEN. PEGAWAI TEKNOLOGI MAKLUMAT (FA29)
EN. SEEMANDASS A/L RYEPUN
JURUTEKNIK KOMPUTER (FT26)
PN. VILASINI A/P SUKUMARAN
PEMBANTU OPERASI (N11)
PENYELIDIKAN DAN INOVASI
PN. NURULASYIKIN ABD MAJID
PEMBANTU TADBIR (P/O) (N19)
PN. NOHZAH ZULKARNAIN
PENGURUS (N44)
PENTADBIRAN
PN. ROZILAH MOHAMAD TAHI
PEMBANTU OPERASI (N14)
PN. NOR HASLINDA HASSAN
PEMBANTU OPERASI (N14)
EN. MUHAMAD ILLZAM ISHAK
PEMBANTU OPERASI (N14)
EN. MOHD FARHAN SHAMSUDIN
PEMBANTU OPERASI (N14)
EN. AZWAN AZALI BIN ABD RAHMAN
PEREKA (B19)
EN. MOHD SAFWAN JASMI
PEMANDU (H11)
PERPUSTAKAAN
EN. MUHD JAUZI SHAHIDIN
PEMBANTU OPERASI (N14)
SUMBER MANUSIA
PN. NURUL SYAHIRAH ABDUL HAMID
PEMBANTU TADBIR (P/O) (N19)
PN. RAJA KAMARIAH RAJA BAKAR
PEMBANTU TADBIR (P/O) (N19)
KEWANGAN
EN. MOHD SHAHRULNIZAM MOHAMED SUFIAN
PEMBANTU TADBIR (KEWANGAN) (W22)
PN. NOR AZIAH ABAS
PEMBANTU TADBIR (P/O) (N22)
PN. JOHAMIRA JOHAN
PEMBANTU TADBIR (KEWANGAN) (W19)
STAF MAKMAL
BIOLOGI
PN. NORSYUHADAH YAHYA
PENOLONG PEGAWAI SAINS (C29)
EN.MOHD HAFISZAN B. MOHD YUSUF
PEMBANTU MAKMAL (C22)
EN. MUHAMMAD AZRUL B. RAZALI
PEMBANTU MAKMAL (C19)
PN. HAJARTUL NIZA ABD GHANI
PEMBANTU MAKMAL (C19)
EN MUHAMMAD SHAFIQ ROHAIDI
PEMBANTU MAKMAL (C19)
EN. SADEK SANUSI
PEMBANTU MAKMAL (C19)
KIMIA
EN. MOHAMAD HAIRUL AZMIR HARUN
PENOLONG PEGAWAI SAINS (C29)
EN. MOHD FAZLY AB RAHIM
PEMBANTU MAKMAL (C19)
EN. MOHD SAIFUL NIZAM NORDIN
PEMBANTU MAKMAL (C19)
EN. MUHAMMAD SYAFIQ MUHAMMAD WAHID
PEMBANTU MAKMAL (C19)
PN. NURUL ASHIKIM MOHD
PEMBANTU MAKMAL (C19)
PN. TENGKU NUR YUHANIE TENGKU AHMAD
PEMBANTU MAKMAL (C19)
CIK NURUL ARTIKA MOHD SAMSURI
PEMBANTU MAKMAL (C19)
PN. SITI NURHUSNA JAMALLUDDIN
PEMBANTU MAKMAL (C19)
PN. ROSLIZA YUSOF
PEMBANTU OPERASI (N14)
EN. WAN AHMAD IDLAN BIN NASRON
PEMBANTU OPERASI (N11)
EN. WAN MOHD ARIF WAN MAHMOOD
PEMBANTU OPERASI (N11)
FIZIK
PN. NOOR FHADZILAH MANSUR
PENOLONG PEGAWAI SAINS (C29)
PN. NOOR ILHAM ALIYA ZULKIFLI
PENOLONG PEGAWAI SAINS (C29)
EN. AMINUDDIN BIN BASROM
PEMBANTU TADBIR (P/O) (N22)
PEMBANTU MAKMAL (C19)
PEMBANTU TADBIR (P/O) (N22)
PN. NURFARHANA MOHD AZMI
PEMBANTU MAKMAL (C19)
EN. SHAHNIZAM SAKIMAN
PEMBANTU MAKMAL (C19)
CIK SHAMSIAH ABD RAHMAN
PEMBANTU MAKMAL (C19)
CIK SITI INTAN NOR AIN RAHIM
PEMBANTU MAKMAL (C19)
KUALITI
PENGANTARABANGSAAN